Hrdlička bere jen vítězství

Frýdek-Místek/ Na fotbalisty Frýdku-Místku čeká dnes pohárový duel s divizním Rýmařovem. Vítěz se pak může těšit na prvoligové Brno. Valcíři si ještě v týdnu zpestřili přípravu utkáním v Třinci, kde však totálně vyhořeli a prohráli vysoko 0:5. Nejen na pohár, ale také i na nepovedený duel, jsme se zeptali obránce Frýdku-Místku Jana Hrdličky.

Jak byste s odstupem času zhodnotil přípravné střetnutí s Třincem?

Z naší strany to bylo nepodařené utkání. Všude jsme byli pozdě, domácí nás v podstatě po celý zápas přehrávali. S kluky jsme si vše vyříkali. Do poháru půjdeme s čistou hlavou.

Útočník Radek Szmek byl před rokem na chvíli vašim spoluhráčem. I když jste jej znali, přesto vám vstřelil za patnáct minut hattrick....

Co k tomu říct.... Myslím, že Dino (Szmekova přezdívka, pozn. red.) se teď hodně zlepšil a my s ním měli velké problémy. Výborně také zvládal hlavičkové souboje a my jej neuhlídali.

Nyní vás čeká pohárové střetnutí s Rýmařovem. Co budete mít v hlavách? Debakl s Třincem nebo možnost zahrát si opět pohár proti ligovému celku?

Jak jsem již řekl, tu porážku jsme si vyříkali a musíme ji teď úplně vypustit z hlavy. Teď se ukáže, jak na tom vlastně jsme. Připravíme se co nejlépe a chceme postoupit do dalšího kola.

Bude Brno pro vás velkou motivací? Bavíte se se spoluhráči o tom v kabině?

Zatím moc ne. Nejdříve musíme vyhrát v Rýmařově a pak se můžeme vůbec bavit o Brnu.

Letní dřina vám pomalu končí, sezona klepe na dveře. Odhadnete sílu valcířů pro nadcházející podzimní část sezony?

Přišel nový trenér, který vyznává jiný herní styl. Budeme chtít hrát nátlakový fotbal s presinkem. Myslím si, že se opět můžeme pohybovat na předních příčkách MSFL.

(sch)

Kubina Team zakončí turné v Janovicích

Tým osobností připravil u příležitosti pátých narozenin pro všechny fanoušky v neděli hned několik překvapení

KUBINA TEAM LÁKÁ NA PIVO! Tým osobností zakončí pátý ročník letního turné v neděli tradičně v Janovicích, kde je pro fanoušky připravena celá řada překvapení.

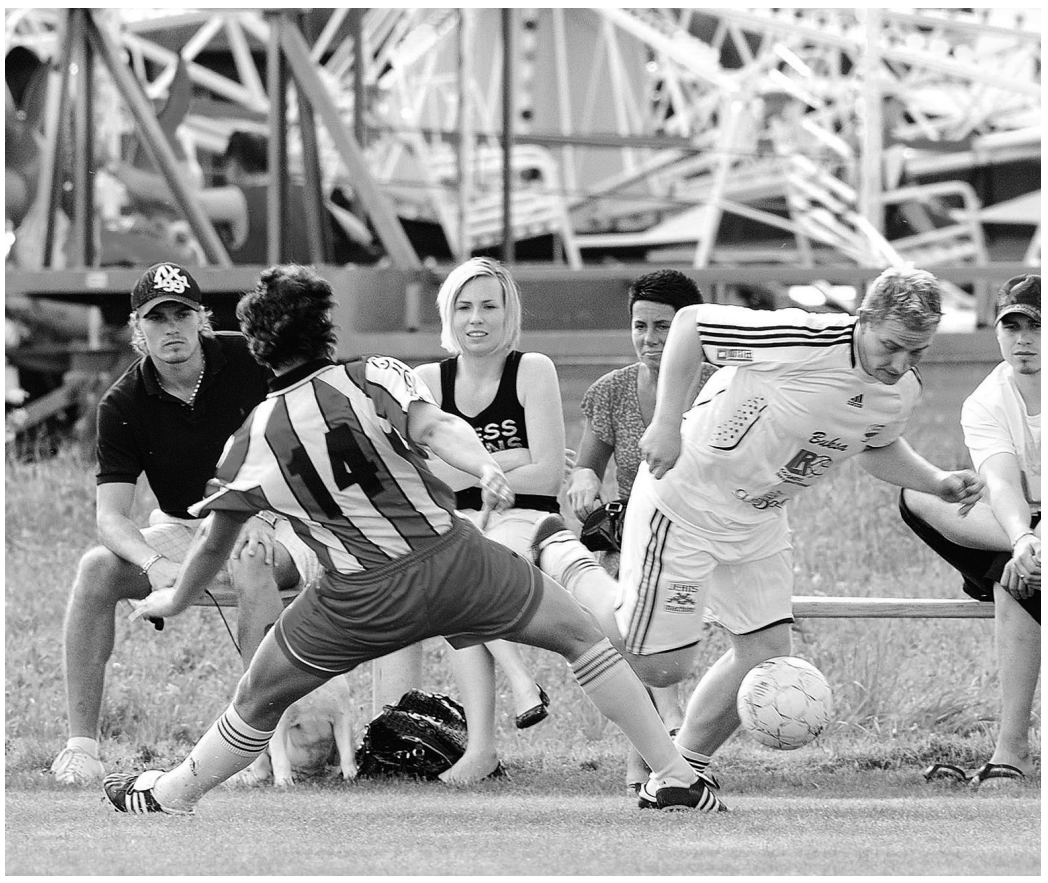

KANONÝR JAN ŽIŽKA (vpravo) se v létě stal kmenovým hráčem Janovic, které ho získaly na přestup z ostravského Baníku. Šikovný útočník si zahrál v dresu Kubina Teamu letos v Prusinovicích, v neděli ale bude hájit barvy janovického klubu. Snímky: Petr Kotala

ALEŠ UHER

Janovice/ Páté narozeniny osaví v neděli exhibičním zápasem v Janovicích (17 hodin) členové Kubina Teamu, kteří připravili pro fanoušky řadu překvapení.

Právě na půdě nováčka I.A třídy tradičně tým fotbalových a hokejových osobností letní turné zakončuje. „Je to už taková tradice," říká hokejový obránce Atlanta Trashers Pavel Kubina, který právě z Janovic pochází a šéfuje i tamnímu fotbalovému klubu.

Také letos si chce Kubina Team už kvůli malému jubileu exhibici užít. „Je to hrozné, jak ten čas letí, vždyť v neděli zakončíme pátý ročník turné," kroutí hlavou Kubina, jehož tým se představil v Prusinovicích, Chomýži u Krnova a Čeladné. Do Janovic přiveze Kubina opět silný tým a v sestavě nebudou chybět hokejisté Marek Malík, Rostislav Olesz, Tomáš Fleischmann, Vladimír Vůjtek, fotbalisté Pavel Srníček, Radek Látal, Petr Samec nebo majitel Baníku Tomáš Petera.

Domácí klub bere utkání i jako dodatečnou oslavu historického postupu do I.A třídy. „Mistrovská sezona se zase blíží a my exhibicí vlastně startujeme novou sezonu," říká manažer Janovic Petr Nezhoda.

Vstupné na nedělní zápas, jehož výkop je stanoven na 17 hodin, činí třicet korun.

„Děti mají tradičně vstup zdarma, navíc každý fanoušek se vstupenkou dostane jedno pivo, jako dárek od Kubina Teamu," poznamenal Nezhoda.

Kubina Team také v Janovicích splní charitativní podtext exhibice, když předá šek na 50 tisíc korun pro Mateřskou školu v Janovicích.

„Hodně atraktivní bude i tombola, kde nebudou chybět dresy několika hráčů týmu osobností," dodal Nezhoda s tím, že moderátorem celého odpoledne pak je Jiří Basta.

Mediálním partnerem Kubina Teamu je Deník.

deník ... fandí fotbalu

Baška hostila silniční cyklistické mistrovství amatérů

Baška/ První částí silničního mistrovství amatérských cyklistů MR S. A. C. ČR 2009 byla 18. července časovka jednotlivců se startem od restaurace Kotva u přehrady Baška ve stejnojmenné obci u Frýdku-Místku. Ještě před samotným startem závodu proběhl vložený závod pro děti.

Všechny kategorie měly stejnou trasu, okruh, dlouhý 27,3 km, vedoucí přes Příčnici, Záhoří, Raškovice, Pražmo, Krásnou, Lubno a přes Pržno zpět do Bašky. Absolutním vítězem se v horkém a dusném počasí, se sílícím větrem s časem 38:18 (tj. průměr 42,77 km/h) stal, z celkového počtu 144 startujících, vítěz kategorie B (muži 30 až 39 let) Petr Novák (Viessmann) ze středočeské ligy Unie amatérských cyklistů (UAC). Amatérskou mistryní ČR pro tento rok se stala Jiřina Ščučková (BIKE TEAM Kola Kaňkovský - Olimpex Ind.) z ligy Moravský pohár (MP), která okruh pod Lysou horou v Beskydech objela za 45:17 (tj. průměr 36,17 km/h).

Za SPAC, pro který byla mistrovská časovka současně 9. letošním závodem, se nejlépe v závodě, připraveném cyklistickým oddílem Racing Olešná Frýdek-Místek, umístili: Milan Masný (Racing Olešná Fr.-Místek 1) a Ondřej Fierla (CK Feso Petřvald), kteří se ve svých kategoriích E a juniorech stali mistry. Dále v kategorii A - 2. Martin Stančík (CK Frenštát pod Radhoštěm 1), v kat. B - 2. Tomáš Celta (Studio 2001 - MRX), v kat. C - 7. Bogdan Zok (SK Šafrata Bohumín), v kat. D - 8. Miroslav Adamčík (Cyklokramo Suchdol nad Odrou 1), v ženách - 3. Lucie Macíková (SINTESI PRIMA-DONNA) a v juniorech - 2. Martin Žačok (CK Frenštát p. R. 1) a 3. Petr Hampl (SK Veha Team).

V neděli 19. července silniční mistrovství amatérských cyklistů MR S. A. C. ČR 2009 vyvrcholilo silničním závodem se startem a cílem u firmy Interdecor ve Starém Městě u Frýdku-Místku, který odstartovala primátorka Frýdku-Místku Eva Richtrová (ČSSD). Tropické sobotní počasí vystřídalo citelné ochlazení, spolu se zataženou oblohou a častými přeháňkami, což, bohužel, odradilo 39 účastníků z celkového počtu 205 předem přihlášených závodníků.

Jako první na obrácený okruh časovky, prodloužený o úsek Skalice - Staré Město, odstartovala kategorie muži C (40 až 49 let). Díky zvlněnému profilu asi 30,8 km dlouhého okruhu, avšak bez delšího a prudšího stoupání, dojížděly jednotlivé kategorie do cíle ve větších skupinách a rozhodovalo se tak až v klasickém rovinatém spurtu. Nejdelší tratě byly připraveny pro kategorie A a B. S ohledem na stále deštivé počasí byl ale jejich závod ještě před odstartováním zkrácen ze 4 na 3 okruhy, což určitě většina jezdců přivítala, zvlášť, když se ve druhé polovině závěrečného třetího okruhu spustila bílá tma s pořádnou průtrží mračen.

Velkou měrou se na zdárném průběhu dvoudenního závodu přičinil hlavní organizátor z cyklistického oddílu Racing Olešná. „Veškerá organizace směřovala k pečlivému zabezpečení tratě s důrazem na bezpečnost závodníků. Spolupracovali jsme s Policií ČR, Městskou policií, hasiči z jednotlivých obcí a také se zdravotníky (RZS F-M). Jím všem patří poděkování za pomoc při zajištění bezpečnosti," řekl Bohuslav Švantner z pořádajícího Racingu Olešná Frýdek-Místek, který dále pokračoval: „Určitě bych ještě neměl zapomenout na naše členy z RO, kteří se zúčastnili jako pořadatelé a byli také v pozici takzvaných regulovčíků. Celkem se na zabezpečení a zázemí podílelo asi 85 pořadatelů a dobrovolníků," dodal Švantner.

V BAŠCE a přilehlých obcích proběhlo v minulém týdnu silniční mistrovství amatérských cyklistů. Snímky: archiv RO Frýdek–Místek

Slezský pohár pokračuje v sobotu 1. srpna od 9.00 hodin v Bartošovicích u Nového Jičína silničním závodem, který je současně přidružen k soutěži Ocelový muž. Na závod se je třeba pořadateli předem přihlásit do 28. července. Podrobnosti a vše potřebné najdete na webových stránkách soutěže www.spac.ic.cz.

Vítězové jednotlivých kategorií mistrovské časovky: A (18 až 29 let): 1. Luděk Blinka (Silný team Uničov), 2. Martin Stančík (CK Frenštát p. R. 1), 3. Jiří Klíma (AD PeMaP Brodek u Přerova)....15. Roman Kvarda (Racing Olešná), **B (30 až 39 let):** 1. Petr Novák (Viessmann), 2. Tomáš Celta (Studio 2001 - MRX), 3. Ivo Netík (EMS ELTECHTEAM Kolokrám)....19. Roman Michna (TíS-Vilhelm FM), 30. Ivo Buchal (Racing Olešná), **C (40 až 49 let):** 1. Roman Kupka (Tessuti Prestige Team), 2. Radek Vaňkát (Cyklosport KERN), 3. Jiří Boštík (Cyklo Stratílek Sport Litomyšl)....20. Alan Lach, 23. Bohuslav Švantner, 30. Roman Franta (Racing Olešná), **D (50 až 59 let):** 1. Petr Ejem (Toma Olomouc), 2. Ludvík Killinger (Cyklo team Killi), 3. Petr Volánek (Cyklo team Killi)....9. Vladimír Baťa, 13. Ladislav Hlavatík (oba Racing Olešná), 18. Václav Vilhelm (TiS-Vilhelm FM), **E (nad 60 let):** 1. Milan Masný (Racing Olešná Frýdek-Místek 1), 2. Jiří Kasal (KC Kooperativa), 3. Josef Holomek (KČC Litomyšl)....8. Petr Veselý (TJ TŽ Třinec), 14. Karel Rechtenberg (TiS-Vilhelm FM), **ženy:** 1. Jiřina Ščučková (BIKE TEAM Kola Kaňkovský-Olimpex Ind.), 2. Monika Simonová (TJ Sokol Česká Třebová), 3. Lucie Macíková (SINTESI PRIMA-DONNA), **junioři (15 až 18 let):** 1. Ondřej Fierla (CK Feso Petřvald), 2. Martin Žačok (CK Frenštát p. R. 1), 3. Petr Hampl (SK VEHA TEAM)....5. Petr Pavlík (Racing Olešná).

Vítězové jednotlivých kategorií mistrovského silničního závodu: A (18 až 29 let): 1. Jan Kunta (L.B.C. Enduraining.com), 2. Zboněk Chmel (ATREX HP KARTON), 3. Zbyněk Kudrna (L.B.C. Enduraining.com), **B (30 až 39 let):** 1. Václav Jelínek (EXE JEANS), 2. Kamil Mráz (Silný team Uničov), 3. Lubomír Tomeček (Forman cycling Team)....19. Pavel Kokeš (Racing Olešná), 28. Roman Michna (TiS-Vilhelm FM), 32. Pavel Plucnar (TJ TŽ Třinec), **C (40 až 49 let):** 1. Petr Prokeš (EXE JEANS), 2. Roman Kupka (Tessuti Prestige Team), 3. Tomáš Vitáček (Viessmann)....9. Alan Lach (Racing Olešná), **D (50 až 59 let):** 1. Radoslav Krummer (TEAM CUBE), 2. Ladislav Pelc (CK Frenštát p. R. 1), 3. Petr Ejem (Toma Olomouc)....6. Vladimír Baťa (Racing Olešná), 26. Václav Vilhelm (TiS-Vilhelm FM), **E (nad 60 let):** 1. Jiří Kasal (KC Kooperativa), 2. Milan Masný (Racing Olešná Fr.-Místek 1), 3. Josef Holomek (KČC Litomyšl)....6. Petr Veselý (TJ TŽ Třinec), 12. Karel Rechtenberg (TiS-Vilhelm FM), **ženy:** 1. Lucie Macíková (SINTESI PRIMA-DONNA), 2 . Lucie Nováková (SK Jiří team Ostrava), 3. Lucie Kočí (KC Slavia Praha), **junioři (15 až 18 let):** 1. Jan Pavlík (Racing Olešná Fr.-Místek), 2. Martin Žačok (CK Frenštát p. R. 1), 3. Petr Hampl (SK VEHA TEAM).

(zr)